

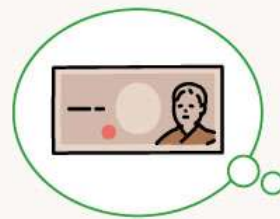

ちょっと
待った!



やかなり
やばめり
ーすー!

ネットで入出金を
されている方、
2022年6月15日以降
そのシステムが
使えなくなる可能性があります!



何が
問題なの?

これ (Internet explorer)
が利用できなくなります→



国税電子申告・納税システム「e-Tax」や
銀行系システムでご利用の方が多いです。

6月15日以降はページ自体が開けなくなりますので
今すぐに最新ブラウザに移行して確認してください。

このまま6/15を迎えても大丈夫かな?とお思いの方は
エムズ営業担当までご連絡ください



何故サポート切れになるのか？

「ケチケチせずにサポートを続けてくれればいいじゃないか、まだ使えるんだし」

と思う方は多いかもしれませんが、IT業界は常に新しいもの・便利なものの開発が目まぐるしく、入れ替わりが激しい業界です。

5Gに対応させよう

AI機能を搭載させよう



10年前はパソコンで仕事をしていた人が今ではスマホで仕事をしていたりします。そのスマホに対応していくものを作って行く必要があるわけです。だから古いものに対してのサポートが出来なくなっていってしまう、こういう流れです。

10年前



仕事はPC!!



現在

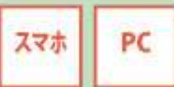

スマホなどのデバイスが続々と登場!!

これはPCも同じで、5年使ったパソコンには5年前のシステムが導入されているため、最新のシステムが動作しなかったり、最新のウイルスへの対抗ができなかったりします。

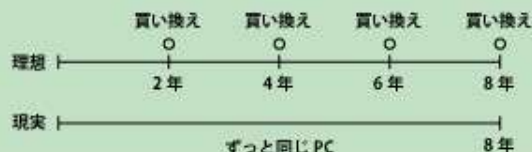

とはいえ、会社のパソコンを1～2年で買い換え、常に新しい機種を取りそろえるというのはあまりにも現実的ではありません。「使えるうちは使いたい」これが一般論だと思います。しかし、そうするとウイルスへの脆弱性が放置されるため、その脆弱性を悪用する攻撃に対して無防備になってしまうのです。



どうすればいいの？

①今使っているPCの動作が遅い、電源が勝手に落ちる。

→PCの買い替えを検討!!

②PC動作には問題はないけど、5年ほど使っている

→ネットセキュリティを強化!!

※現在大流行中の身代金ウイルスにも対応しております

詳細や導入事例等は
営業担当まで
ご相談ください。



編集後記

今号も、社外報「エムズプレス」をお読みいただきありがとうございます！私の周りで「エモテットウイルス」というものが大流行しており、メールを開くのにビクビクする日々を過ごしております。今回のウイルスはメールの中身の文章がとても巧妙に作られているのでなりませぬ！メールだと気づきにくいことがとても厄介です！今までは何となくで気づけたものも今回のものはそれが難しいんです。メールの中身をじっくりと見ておかないといけませんね。蒸し暑い日がまだまだ続きますが、皆様どうぞご自愛ください。次号の広報誌「エムズプレス」は、7月下旬発行予定です。よろしくお祈りします。

広報 島津



株式会社 エムズ・システムサービス
☎ 0120-377-167
<http://www.ms-sys.co.jp>

本社
〒525-0071 滋賀県草津市南笠原1丁目
14-36 エムズスクエア 1F-A
TEL:077-563-2377 / FAX:077-563-2388

京都支店
〒525-0081 滋賀県彦根市京町1丁目
3-15 SUN VALLEY 彦根
TEL:0749-49-2388 / FAX:0749-49-2399

京都支店
〒600-8216 京都市下京区西洞院通
木津屋橋上ル東堀小橋町 607 成田ビル 5F
TEL:075-353-1670 / FAX:075-353-1680

AOIBASE KANASIMA
〒600-8062 京都市下京区高倉通四染下
福村木町 225-1 Metro Minu Building 5F
TEL:075-353-0006 FAX:075-353-0006



バックナンバーは
こちらをチェック！